

BESTELLFORMULARE SENDEN AN: | PLEASE SEND ORDER FORM TO:  
MESSE ESSEN GmbH  
Ausstellerservice  
Messeplatz 1  
45131 Essen  
Germany

ZURÜCK AN E-MAIL ODER FAX: | BACK TO E-MAIL OR FAX:  
service@messe-essen.de | Fax +49.(0)201.7244-445

FACHLICHE BERATUNG: | INFORMED ADVICE:  
Markus GmbH  
Fon +49.(0)211.95199-11

Rücksendetermin bis | Return deadline up to 6 weeks  
6 Wochen vor Aufbaubeginn | before the set-up starts

Aussteller, Firmenname | Exhibitor, Company name

Ansprechpartner | Contact Person

Adresse | Address

PLZ, Stadt | City, Postcode (ZIP)

Telefon | Fon

Telefax | Fax

E-Mail | Email

Land | Country

Bestellnummer | PO number

Umsatzsteuer-ID-Nr. | VAT ID No.

Veranstaltung | Event

Halle, Stand-Nr. | Hall, stand No.

Abweichender Rechnungsempfänger | Different invoice recipient

Firmenname | Company Name

Adresse | Address

PLZ, Stadt | City, Postcode (ZIP)

Land | Country

Umsatzsteuer-ID-Nr. | VAT ID No.

Hiermit bestellen wir unter Anerkennung der Geschäfts- und Lieferbedingungen der MESSE ESSEN GmbH und der Technischen Richtlinien:  
Bodenbeläge (Verkauf/Einwegware), fertig verlegt mit Folie abgedeckt

#### FAIR-RIPS (Breite: 200 cm)

m<sup>2</sup> Nadelvlies-Bodenbelag, Brennverhalten Bfl-s1 je m<sup>2</sup> € 10,90

**Struktur-/Farbmuster** siehe nächste Seite

Farbe

gelb (0050)	orange (0093)
rot (0062)	kardinalrot (0095)
lila (0139)	magenta (0053)
schoko (0137)	beige (0049)
weiß (0094)	mokka (0138)
grau (0099)	silber (0055)
anthrazit (0134)	mittelgrau (0052)
schwarzgrau (0135)	griffo (0054)
schwarz (0059)	grasgrün (0057)
dunkelgrün (0092)	zederngrün (0140)
hellblau (0136)	royalblau (0064)
azur (0051)	marineblau (0061)

Andere Bodenbeläge/Farben auf Anfrage.

#### Entsorgung Teppichboden:

Bitte beachten Sie bei eigenständiger Entsorgung das Informationsblatt Entsorgung (Genehmigungen & Wichtige Informationen). Falls Sie die Entsorgung des bestellten Teppichbodens inkl. Folie durch uns wünschen, berechnen wir zusätzlich  
€ 1,30 je m<sup>2</sup> (D040023) ja nein

Zuschläge nach Ablauf der Bestellfrist:  
20 % ab 6 Wochen vor Veranstaltungsbeginn, 35 % ab Aufbaubeginn (0161)  
Nettopreise zzgl. gesetzlicher MwSt.

Ort, Datum, Name in Druckbuchstaben | City, Date, Name in capital letters

We hereby order in accordance with the general terms and conditions of trade and rent of MESSE ESSEN GmbH and the technical guidelines:

Floor covering, completely new, laid, glued and covered with foil

#### FAIR-RIPS (width: 200 cm)

m<sup>2</sup> needlepunch carpeting, combustion behaviour Bfl-s1 per m<sup>2</sup> € 10.90

**Structure-/colour samples** see next page

Colour:

yellow (0050)	orange (0093)
red (0062)	cardinal (0095)
purple (0139)	magenta (0053)
chocolate (0137)	beige (0049)
white (0094)	mocha (0138)
grey (0099)	silver (0055)
anthracite (0134)	medium grey (0052)
black-grey (0135)	graphite (0054)
black (0059)	grass-green (0057)
dark green (0092)	cedar-green (0140)
light blue (0136)	royal-blue (0064)
azure (0051)	navy-blue (0061)

Other flooring options/colours are available upon request.

#### Disposal carpet:

If you dispose the carpeting yourself, please notice the waste disposal information sheet (Approval & Important Information). If you prefer MESSE ESSEN will dispose the carpeting incl. foil, this additional service is available for  
€ 1.30 per m<sup>2</sup> (D040023) yes no

Surcharges after expiry of the order deadline:  
20 % from 6 weeks prior to the beginning of the event, 35 % from beginning of set-up (0161)  
All prices are net. German VAT to be added.

Rechtsverbindliche Unterschrift | Legally binding signature

FAIR-RIPS: Strukturmuster/Structure sample

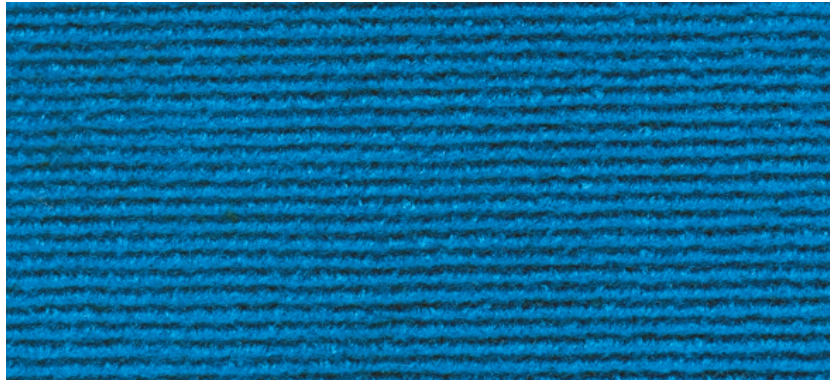

Abbildungen nicht farbverbindlich!/Images not colour binding!



gelb/yellow (0050)

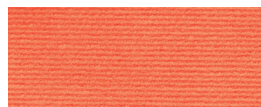

orange/orange (0093)



rot/red (0062)



kardinalrot/cardinal (0095)



magenta/magenta (0053)

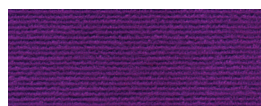

lila/purple (0139)



beige/beige (0049)

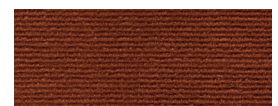

schoko/chocolate (0137)



mokka/mocha (0138)



weiß/white (0094)

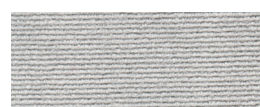

silber/silver (0055)



grau/grey (0099)



mittelgrau/medium grey (0052)

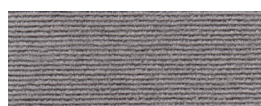

anthrazit/anthracite (0134)



griffo/graphite (0054)



schwarzgrau/black-grey (0135)



schwarz/black (0059)



grasgrün/grass-green (0057)



dunkelgrün/dark green (0092)



zederngrün/cedar-green (0140)



hellbau/light blue(0136)

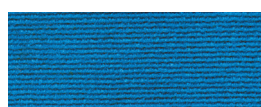

royalblau/royal blue (0064)

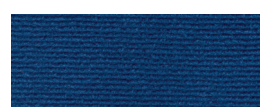

azur/azure (0051)



marineblau/navy blue (0061)

BESTELLFORMULARE SENDEN AN: | PLEASE SEND ORDER FORM TO:  
MESSE ESSEN GmbH  
Ausstellerservice  
Messeplatz 1  
45131 Essen  
Germany

ZURÜCK AN E-MAIL ODER FAX: | BACK TO E-MAIL OR FAX:  
service@messe-essen.de | Fax +49.(0)201.7244-445

FACHLICHE BERATUNG: | INFORMED ADVICE:  
Markus GmbH  
Fon +49.(0)211.95199-11

Rücksendetermin bis  
6 Wochen vor Aufbaubeginn

Return deadline up to 6 weeks  
before the set-up starts

Aussteller, Firmenname | Exhibitor, Company name

Ansprechpartner | Contact Person

Adresse | Address

PLZ, Stadt | City, Postcode (ZIP)

Telefon | Fon

Telefax | Fax

E-Mail | Email

Land | Country

Bestellnummer | PO number

Umsatzsteuer-ID-Nr. | VAT ID No.

Veranstaltung | Event

Halle, Stand-Nr. | Hall, stand No.

Abweichender Rechnungsempfänger | Different invoice recipient

Firmenname | Company Name

Adresse | Address

PLZ, Stadt | City, Postcode (ZIP)

Land | Country

Umsatzsteuer-ID-Nr. | VAT ID No.

Hiermit bestellen wir unter Anerkennung der Geschäfts- und Lieferbedingungen der MESSE ESSEN GmbH und der Technischen Richtlinien:  
Bodenbeläge (Verkauf/Einwegware), fertig verlegt mit Folie abgedeckt

#### EXPO-VEL (Breite: 200 cm)

m<sup>2</sup> Nadelfilz-Bodenbelag, Brennverhalten Bfl-s1

je m<sup>2</sup> € 13,90

**Struktur-/Farbmuster** siehe nächste Seite

Farbe:

gelb (0075)  
orange (0142)  
rot (0074)  
kardinalrot (0065)  
beige (0076)  
marone (0066)  
weiß (0141)  
silber (0078)  
mausgrau (0079)  
dunkelgrau (0080)  
schwarz (0081)  
zederngrün (0143)  
dunkelgrün (0072)  
hellblau (0070)  
dunkelblau (0144)  
nachtblau (0069)

Andere Bodenbeläge/Farben auf Anfrage.

#### Entsorgung Teppichboden:

Bitte beachten Sie bei eigenständiger Entsorgung das Informationsblatt Entsorgung (Genehmigungen & Wichtige Informationen). Falls Sie die Entsorgung des bestellten Teppichbodens inkl. Folie durch uns wünschen, berechnen wir zusätzlich

€ 1,30 je m<sup>2</sup> (D040023)

ja nein

Zuschläge nach Ablauf der Bestellfrist:

20 % ab 6 Wochen vor Veranstaltungsbeginn, 35 % ab Aufbaubeginn (0161)

Nettopreise zzgl. gesetzlicher MwSt.

Ort, Datum, Name in Druckbuchstaben | City, Date, Name in capital letters

We hereby order in accordance with the general terms and conditions of trade and rent of MESSE ESSEN GmbH and the technical guidelines:

Floor covering, completely new, laid, glued and covered with foil

#### EXPO-VEL (width: 200 cm)

m<sup>2</sup> needlepunch carpeting, combustion behaviour Bfl-s1 per m<sup>2</sup> € 13.90

**Structure-/colour samples** see next page

Colour:

yellow (0075)  
orange (0142)  
red (0074)  
cardinal (0065)  
beige (0076)  
chestnut (0066)  
white (0141)  
silver (0078)  
mouse-grey (0079)  
dark grey (0080)  
black (0081)  
cedar-green (0143)  
dark green (0072)  
light blue (0070)  
dark blue (0144)  
midnight-blue (0069)

Other flooring options/colours are available upon request.

#### Disposal carpet:

If you dispose the carpeting yourself, please notice the waste disposal information sheet (Approval & Important Information). If you prefer MESSE ESSEN will dispose the carpeting incl. foil, this additional service is available for

€ 1.30 per m<sup>2</sup> (D040023)

yes no

Surcharges after expiry of the order deadline:

20 % from 6 weeks prior to the beginning of the event, 35 % from beginning of set-up (0161)

All prices are net. German VAT to be added.

Rechtsverbindliche Unterschrift | Legally binding signature



EXPO-VEL: Strukturmuster/Structure sample



Abbildungen nicht farbverbindlich!/Images not colour binding!



gelb/yellow (0075)



orange/orange (0142)



rot/red (0074)



kardinalrot/cardinal (0065)



beige/beige (0076)



marone/chestnut (0066)



weiß/white (0141)



silber/silver (0078)



mausgrau/mouse-grey (0079)

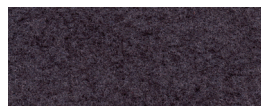

dunkelgrau/dark grey (0080)



schwarz/black (0081)



zederngrün/cedar-green (0143)



grün/green (0072)



hellblau/light blue (0070)



dunkelblau/dark blue (0144)



nachtblau/midnight-blue (0069)



BESTELLFORMULARE SENDEN AN: | PLEASE SEND ORDER FORM TO:  
MESSE ESSEN GmbH  
Ausstellerservice  
Messeplatz 1  
45131 Essen  
Germany

ZURÜCK AN E-MAIL ODER FAX: | BACK TO E-MAIL OR FAX:  
service@messe-essen.de | Fax +49.(0)201.7244-445

FACHLICHE BERATUNG: | INFORMED ADVICE:  
Markus GmbH  
Fon +49.(0)211.95199-11

Rücksendetermin bis  
6 Wochen vor Aufbaubeginn

Return deadline up to 6 weeks  
before the set-up starts

Aussteller, Firmenname | Exhibitor, Company name

Ansprechpartner | Contact Person

Adresse | Address

PLZ, Stadt | City, Postcode (ZIP)

Telefon | Fon

Telefax | Fax

E-Mail | Email

Land | Country

Bestellnummer | PO number

Umsatzsteuer-ID-Nr. | VAT ID No.

Veranstaltung | Event

Halle, Stand-Nr. | Hall, stand No.

Abweichender Rechnungsempfänger | Different invoice recipient

Firmenname | Company Name

Adresse | Address

PLZ, Stadt | City, Postcode (ZIP)

Land | Country

Umsatzsteuer-ID-Nr. | VAT ID No.

Hiermit bestellen wir unter Anerkennung der Geschäfts- und Lieferbedingungen der MESSE ESSEN GmbH und der Technischen Richtlinien:  
Bodenbeläge (Verkauf/Einwegware), fertig verlegt mit Folie abgedeckt

We hereby order in accordance with the general terms and conditions of trade and rent of MESSE ESSEN GmbH and the technical guidelines:  
Floor covering, completely new, laid, glued and covered with foil

#### FAIR-FLOOR (Breite: 200 cm)

m<sup>2</sup> Velours-Bodenbelag, Brennverhalten Cfl-s1

je m<sup>2</sup> € 17,00

#### FAIR-FLOOR (width: 200 cm)

m<sup>2</sup> cut pile carpeting, combustion behaviour Cfl-s1

per m<sup>2</sup> € 17,00

**Struktur-/Farbmuster** siehe nächste Seite

**Structure-/colour samples** see next page

Farbe

citrus (0112)	maisgelb (0117)
orange (0113)	feuerrot (0037)
bordeaux (0118)	pink (0114)
beige (0151)	weiß (0116)
delfi (0043)	fehgrau (0044)
eisengrau (0150)	anthrazit (0045)
schwarz (0042)	hellgrün (0115)
türkis (0047)	himmelblau (0038)
violettblau (0119)	kobaltblau (0041)
ultramarin (0039)	

Colour:

citrus (0112)	maize-yellow (0117)
orange (0113)	flame-red (0037)
claret (0118)	pink (0114)
beige (0151)	white (0116)
light grey (0043)	medium grey (0044)
iron grey (0150)	anthracite (0045)
black (0042)	light green (0115)
turquoise (0047)	sky-blue (0038)
violet-blue (0119)	china-blue (0041)
ultramarine (0039)	

Andere Bodenbeläge/Farben auf Anfrage.

Other flooring options/colours are available upon request.

#### Entsorgung Teppichboden:

Bitte beachten Sie bei eigenständiger Entsorgung das Informationsblatt Entsorgung (Genehmigungen & Wichtige Informationen). Falls Sie die Entsorgung des bestellten Teppichbodens inkl. Folie durch uns wünschen, berechnen wir zusätzlich

€ 1,30 je m<sup>2</sup> (D040023) ja nein

#### Disposal carpet:

If you dispose the carpeting yourself, please notice the waste disposal information sheet (Approval & Important Information). If you prefer MESSE ESSEN will dispose the carpeting incl. foil, this additional service is available for

€ 1.30 per m<sup>2</sup> (D040023) yes no

Zuschläge nach Ablauf der Bestellfrist:

20 % ab 6 Wochen vor Veranstaltungsbeginn, 35 % ab Aufbaubeginn (0161)

Nettopreise zzgl. gesetzlicher MwSt.

Surcharges after expiry of the order deadline:

20 % from 6 weeks prior to the beginning of the event, 35 % from beginning of set-up (0161)

All prices are net. German VAT to be added.

FAIR-FLOOR: Strukturmuster/Structure sample



Abbildungen nicht farbverbindlich!/Images not colour binding!



citrus/citrus (0112)



maisgelb/maize-yellow (0117)



orange/orange (0113)



feuerrot/flame-red (0037)



bordeaux/claret (0118)



pink/pink (0114)



beige/beige (0151)



weiß/white (0116)



delfi/light grey (0043)



fehgrau/medium grey (0044)



eisengrau/iron grey (0150)



anthrazit/anthracite (0045)



schwarz/black (0042)



hellgrün/light green (0115)



türkis/turquoise (0047)



himmelblau/sky-blue (0038)



violettblau/violet-blue (0119)



kobaltblau/china-blue (0041)



ultramarin/ultramarine (0039)

BESTELLFORMULARE SENDEN AN: | PLEASE SEND ORDER FORM TO:  
MESSE ESSEN GmbH  
Ausstellerservice  
Messeplatz 1  
45131 Essen  
Germany

ZURÜCK AN E-MAIL ODER FAX: | BACK TO E-MAIL OR FAX:  
service@messe-essen.de | Fax +49.(0)201.7244-445

FACHLICHE BERATUNG: | INFORMED ADVICE:  
Markus GmbH  
Fon +49.(0)211.95199-11

Rücksendetermin bis  
6 Wochen vor Aufbaubeginn

Return deadline up to 6 weeks  
before the set-up starts

Aussteller, Firmenname | Exhibitor, Company name

Ansprechpartner | Contact Person

Adresse | Address

PLZ, Stadt | City, Postcode (ZIP)

Telefon | Fon

Telefax | Fax

E-Mail | Email

Land | Country

Bestellnummer | PO number

Umsatzsteuer-ID-Nr. | VAT ID No.

Veranstaltung | Event

Halle, Stand-Nr. | Hall, stand No.

Abweichender Rechnungsempfänger | Different invoice recipient

Firmenname | Company Name

Adresse | Address

PLZ, Stadt | City, Postcode (ZIP)

Land | Country

Umsatzsteuer-ID-Nr. | VAT ID No.

Hiermit bestellen wir unter Anerkennung der Geschäfts- und Lieferbedingungen der MESSE ESSEN GmbH und der Technischen Richtlinien:  
Bodenbeläge (Verkauf/Einwegware), fertig verlegt mit Folie abgedeckt

#### BOMA-FLY (Breite: 200 cm)

m<sup>2</sup> PVC-Verbundbelag, Brennverhalten Cfl-s1

je m<sup>2</sup> € 30,10

**Struktur-/Farbmuster** siehe nächste Seite

Farbe

gelb (0121)  
orange (0127)  
rot (0122)  
sand (0133)  
weiß (0120)  
lichtgrau (0130)  
aschgrau (0131)  
hellgrau (0124)  
grau (0125)  
anthrazit (0132)  
schwarz (0126)  
azur (0128)  
blau (0123)

Andere Bodenbeläge/Farben auf Anfrage.

#### Entsorgung Teppichboden:

Bitte beachten Sie bei eigenständiger Entsorgung das Informationsblatt Entsorgung (Genehmigungen & Wichtige Informationen). Falls Sie die Entsorgung des bestellten Teppichbodens inkl. Folie durch uns wünschen, berechnen wir zusätzlich  
€ 1,30 je m<sup>2</sup> (D040023) ja nein

Zuschläge nach Ablauf der Bestellfrist:

20 % ab 6 Wochen vor Veranstaltungsbeginn, 35 % ab Aufbaubeginn (0161)

Nettopreise zzgl. gesetzlicher MwSt.

Ort, Datum, Name in Druckbuchstaben | City, Date, Name in capital letters

We hereby order in accordance with the general terms and conditions of trade and rent of MESSE ESSEN GmbH and the technical guidelines:

Floor covering, completely new, laid, glued and covered with foil

#### BOMA-FLY (width: 200 cm)

m<sup>2</sup> PVC composite flooring, combustion behaviour Cfl-s1 per m<sup>2</sup> € 30.10

**Structure-/colour samples** see next page

Colour:

yellow (0121)  
orange (0127)  
red (0122)  
sandy (0133)  
white (0120)  
light grey (0130)  
ashen (0131)  
light grey (0124)  
grey (0125)  
anthracite (0132)  
black (0126)  
azure (0128)  
blue (0123)

Other flooring options/colours are available upon request.

#### Disposal carpet:

If you dispose the carpeting yourself, please notice the waste disposal information sheet (Approval & Important Information). If you prefer MESSE ESSEN will dispose the carpeting incl. foil, this additional service is available for  
€ 1.30 per m<sup>2</sup> (D040023) yes no

Surcharges after expiry of the order deadline:

20 % from 6 weeks prior to the beginning of the event, 35 % from beginning of set-up (0161)

All prices are net. German VAT to be added.

Rechtsverbindliche Unterschrift | Legally binding signature



BOMA-FLY: Strukturmuster/Structure sample



Abbildungen nicht farbverbindlich!/Images not colour binding!



gelb/yellow (0121)



orange/orange (0127)



rot/red (0122)

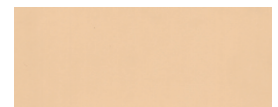

sand/sandy (0133)

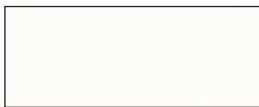

weiß/white (0120)

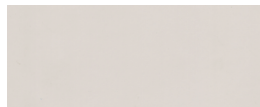

lichtgrau/light grey (0130)

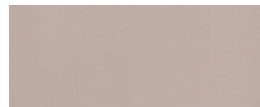

aschgrau/ashen (0131)

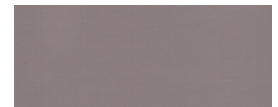

hellgrau/light grey (0124)



grau/grey (0125)

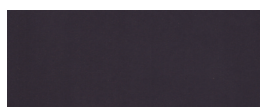

anthrazit/anthracite (0132)



schwarz/black (0126)



azur/azure (0128)



blau/blue (0123)

BESTELLFORMULARE SENDEN AN: | PLEASE SEND ORDER FORM TO:  
MESSE ESSEN GmbH  
Ausstellerservice  
Messeplatz 1  
45131 Essen  
Germany

ZURÜCK AN E-MAIL ODER FAX: | BACK TO E-MAIL OR FAX:  
service@messe-essen.de | Fax +49.(0)201.7244-445

FACHLICHE BERATUNG: | INFORMED ADVICE:  
Markus GmbH  
Fon +49.(0)211.95199-11

Rücksendetermin bis  
6 Wochen vor Aufbaubeginn

Return deadline up to 6 weeks  
before the set-up starts

Aussteller, Firmenname | Exhibitor, Company name

Ansprechpartner | Contact Person

Adresse | Address

PLZ, Stadt | City, Postcode (ZIP)

Telefon | Fon

Telefax | Fax

E-Mail | Email

Land | Country

Bestellnummer | PO number

Umsatzsteuer-ID-Nr. | VAT ID No.

Veranstaltung | Event

Halle, Stand-Nr. | Hall, stand No.

Abweichender Rechnungsempfänger | Different invoice recipient

Firmenname | Company Name

Adresse | Address

PLZ, Stadt | City, Postcode (ZIP)

Land | Country

Umsatzsteuer-ID-Nr. | VAT ID No.

Hiermit bestellen wir unter Anerkennung der Geschäfts- und Lieferbedingungen der MESSE ESSEN GmbH und der Technischen Richtlinien:  
Bodenbeläge (Verkauf/Einwegware), fertig verlegt mit Folie abgedeckt

We hereby order in accordance with the general terms and conditions of trade and rent of MESSE ESSEN GmbH and the technical guidelines:  
Floor covering, completely new, laid, glued and covered with foil

#### SOFT-CURL (Breite: 400 cm)

m<sup>2</sup> Langflor-Bodenbelag, Brennverhalten CfI-s1 je m<sup>2</sup> € 38,30

#### SOFT-CURL (width: 400 cm)

m<sup>2</sup> shag pile carpeting, combustion behaviour CfI-s1 per m<sup>2</sup> € 38.30

**Struktur-/Farbmuster** siehe nächste Seite

**Structure-/colour samples** see next page

Farbe

rot (0162)

beige (0163)

hellgrau (0154)

dunkelgrau (0107)

schwarz (0104)

Colour:

red (0162)

beige (0163)

light grey (0154)

dark grey (0107)

black (0104)

Andere Bodenbeläge/Farben auf Anfrage.

Other flooring options/colours are available upon request.

#### Entsorgung Teppichboden:

Bitte beachten Sie bei eigenständiger Entsorgung das Informationsblatt Entsorgung (Genehmigungen & Wichtige Informationen). Falls Sie die Entsorgung des bestellten Teppichbodens inkl. Folie durch uns wünschen, berechnen wir zusätzlich

€ 1,30 je m<sup>2</sup> (D040023) ja nein

#### Disposal carpet:

If you dispose the carpeting yourself, please notice the waste disposal information sheet (Approval & Important Information). If you prefer MESSE ESSEN will dispose the carpeting incl. foil, this additional service is available for

€ 1.30 per m<sup>2</sup> (D040023) yes no

Zuschläge nach Ablauf der Bestellfrist:

20 % ab 6 Wochen vor Veranstaltungsbeginn, 35 % ab Aufbaubeginn (0161)

Nettopreise zzgl. gesetzlicher MwSt.

Surcharges after expiry of the order deadline:

20 % from 6 weeks prior to the beginning of the event, 35 % from beginning of set-up (0161)

All prices are net. German VAT to be added.

Ort, Datum, Name in Druckbuchstaben | City, Date, Name in capital letters

Rechtsverbindliche Unterschrift | Legally binding signature

SOFT-CURL: Strukturmuster/Structure sample



Abbildungen nicht farbverbindlich!/Images not colour binding!

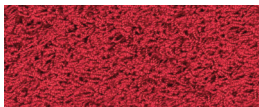

rot/red (0162)

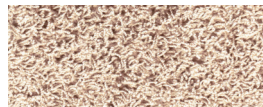

beige/beige (0163)

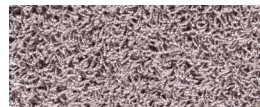

hellgrau/light grey (0154)

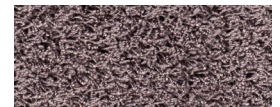

dunkelgrau/dark grey (0107)

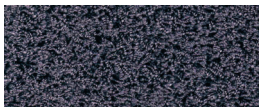

schwarz/black (0104)